Hiérarchie des unités géographiques normalisées pour la diffusion, Recensement de 2011

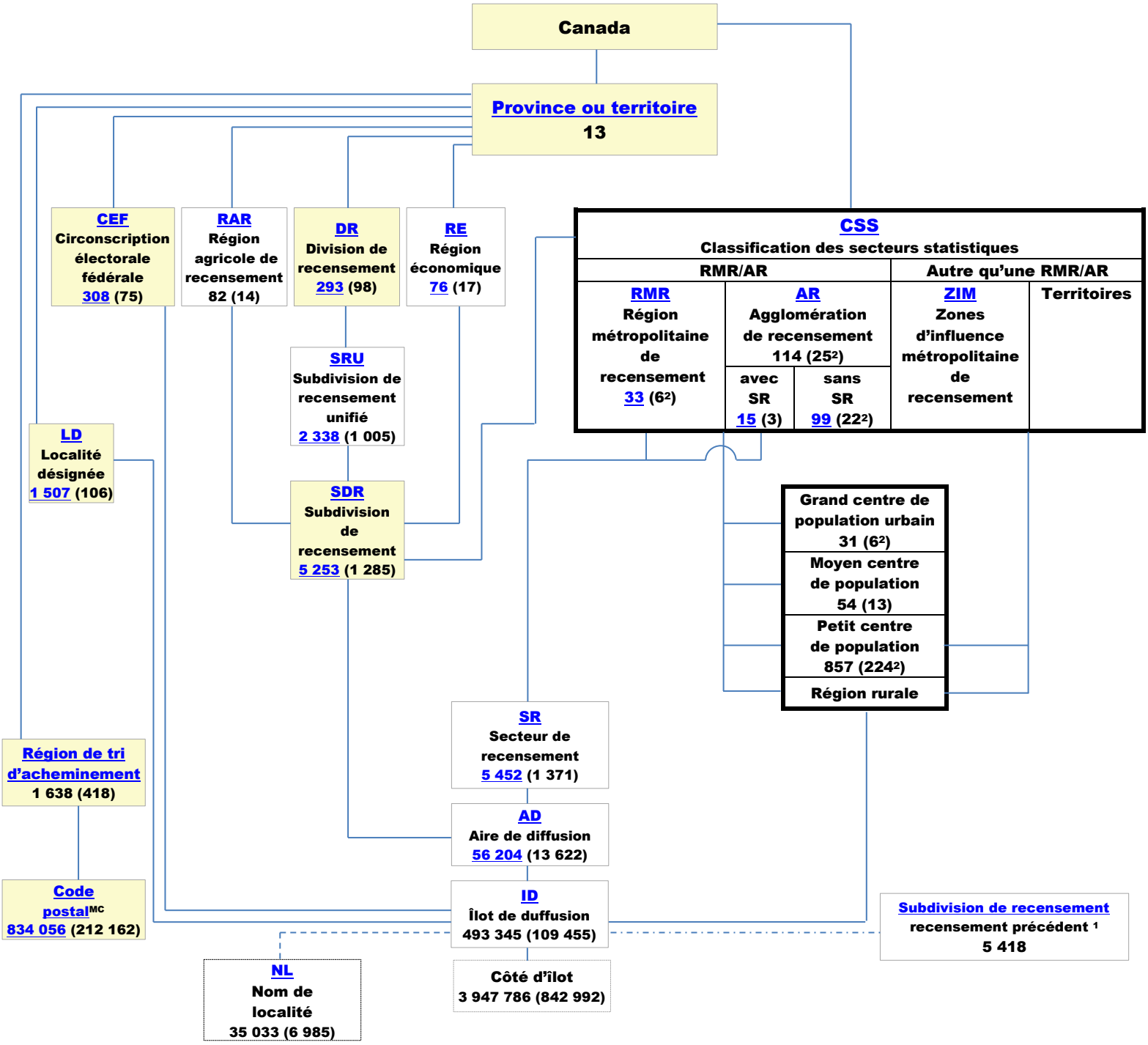

1. Un couplage selon un ajustement optimal est établi entre les SDR du recensement précédent et les îlots de diffusion du recensement actuel pour faciliter l'extraction de données historique.
2. Les régions métropolitaines de recensement, les agglomérations de recensement, les grands centres de population urbains et les petits centres de population qui chevauchent la limite entre deux provinces sont comptés dans chacune d'elles. Par conséquent, les totaux de ces derniers ne correspondent pas aux totaux nationaux.

Région administrative
Région statistique
Point représentatif
Polygone
Couplage selon un ajustement optimal
Appariement à l'aide du processus de points dans un polygone

(17) Nombre d'unités au Québec
76 Visualisation possible de cartes de référence

Source : Adaptation de l'annexe B du Catalogue de la Géographie, Recensement de 2011 (No 92-196-XIF au catalogue)
Centre Géo/Stat 21/01/14